



KOLINPHARMA®

LEADER TO HEALTH

# *Relazione d'Impatto* *2024*

Milano, 20 marzo 2025



# SOMMARIO

CHI E' KOLINPHARMA®	3	GOVERNANCE	10
<ul style="list-style-type: none"><li>• Mission</li><li>• Perché Società Benefit</li></ul>		LAVORATORI	14
FINALITÀ SPECIFICHE DI BENEFICIO COMUNE	4	COMUNITA'	19
LE ATTIVITA' DI BENEFICIO COMUNE DEL 2024	5	AMBIENTE	23
AREE DI VALUTAZIONE		CLIENTI	31
		TRASPARENZA	35
		GLI OBIETTIVI 2025	36

# Chi è KOLINPHARMA®

KOLINPHARMA® è una PMI Innovativa nata nel 2013 che opera nel settore della Nutraceutica, Società Benefit dall'aprile 2021.

Un eccellente Dipartimento di Ricerca e Sviluppo interno, formula e sviluppa i prodotti nutraceutici (integratori alimentari) con formulazioni *uniche e innovative* perché *brevettate*, certificate Kosher, Halal e Doping Free. Una qualificata rete di Informatori Medico Scientifici si occupa di divulgazione scientifica esclusivamente presso la classe medico-specialistica e ci si presenta con le «*evidenze scientifiche*» derivanti dagli studi in vitro e clinici cui sono sottoposti i prodotti e che ne testimoniano l'efficacia.

Oggi conta 119 collaboratori, un'età media di inferiore ai 35 anni, il 61% è rappresentato dal genere femminile, presenti in Cda, come Responsabili di Funzione, di Area Manager e nelle rete IMS. I prodotti Kolinpharma sono composti da materie prime innovative, tecnologicamente avanzate e supportate da importanti studi scientifici. Curiamo l'intero processo fino alla produzione che pur essendo esternalizzata, viene monitorata attraverso lo svolgimento di frequenti audit regolamentati dalle varie certificazioni di prodotto e d'azienda e tra queste assume un rilievo determinante la ISO 22000, la certificazione sulla Sicurezza Alimentare che ci permette di garantire la sicurezza del prodotto contro le frodi alimentari.





L'Assemblea degli Azionisti in data 29 aprile 2021 ha deliberato l'assunzione della qualifica di Società Benefit. Di conseguenza, è stato aggiornato l'oggetto sociale integrandolo con le seguenti finalità di beneficio comune perseguite dalla società, quali l'impegno per:

- a. la promozione di comportamenti etici da parte di tutti i collaboratori;
- b. la promozione del valore del capitale umano, garantendo l'adozione di politiche di diversità, equità ed inclusione;
- c. favorire lo sviluppo professionale e personale dei propri dipendenti, nel perseguimento del benessere delle persone creando un ambiente di lavoro idoneo ad alimentare competenze tecniche ed interessi personali;
- d. promuovere la salute dei dipendenti, implementando programmi di informazione e prevenzione tramite la collaborazione con associazioni o enti di ricerca per tendere ad un miglioramento della qualità della vita;
- e. contribuire a creare condizioni di prosperità per la biosfera.





Il **documento programmatico** redatto in occasione della modifica dello Statuto richiama le «**Aree di Impatto**»:

- ❖ Governance
- ❖ Lavoratori
- ❖ Comunità
- ❖ Ambiente
- ❖ Clienti
- ❖ Trasparenza



## OBIETTIVI 2024



### Lavoratori

Si **finanzierà la partecipazione ad un altro Master** ad un altro dipendente R&D.

Programmi di **alternanza scuola – lavoro**: l'azienda avrà ospiti gli studenti dei istituti superiori del territorio per il tirocinio PCTO

Si valuterà la fattibilità di un programma di prevenzione per la salute e di educazione alimentare a distanza per tutti i collaboratori.

### Governance +

L'impegno per il prossimo periodo è **l'aggiornamento ed il miglioramento continuo** in base all'evoluzione interna ed esterna all'azienda.

Si effettuerà l'aggiornamento del **regolamento interno**.



# OBIETTIVI 2024



## Comunità



A supporto della comunità locale, l'azienda avvierà una fase di **conoscenza e di instaurazione di rapporti positivi con le istituzioni locali**, in particolare il **Comune**, tramite il network locale di Assolombarda, e le **scuole** della città.



## Ambiente

Si procederà con l'installazione dei **raccoglitori per la raccolta differenziata** per i rifiuti degli uffici della sede.

**Si amplierà la foresta Kolinpharma<sup>®</sup>** con altri 500 alberi in India.



# OBIETTIVI 2024



## Clienti



L'importante capitolo di attenzione ai Clienti, che Kolinpharma ha già in essere riguardo i consumatori, riteniamo sarà un tema da valutare successivamente a questa prima fase.

## Trasparenza

Si aumenterà il **coinvolgimento degli stakeholders** su tematiche ESG tramite una **survey indirizzata ai giovani** under 30 riguardo la percezione della sostenibilità, gli obiettivi desiderati/percepiti e le attese rispetto a quanto dovrebbe fare l'azienda;

La scelta di questo target è dovuta all'ampia rappresentatività del numero dei dipendenti, è distribuito geograficamente in tutta Italia ed è ritenuto indicativo delle aspettative sul futuro (innovazione, percezione).

I risultati contribuiranno ad aggiornare l'analisi di materialità

L'azienda continuerà a **pubblicare il bilancio di sostenibilità**.



# AZIONI CONCRETE



“L'ACQUA, ORO BLU, RISORSA SCARSA DEL FUTURO DA SALVAGUARDARE FIN DA OGGI”



**BORRACCE ED EROGATORE**

**NUOVI ALBERI E COMUNITA' LOCALI**



CARBON FOOTPRINT ED EFFETTO SERRA SI CONTRASTANO RIDUCENDO LA CO2 IMMESSA NELL'ATMOSFERA



PARITA' DI TRATTAMENTO E DI OPPORTUNITA'



**PARITA' DI GENERE, CERTIFICAZIONE UNI PdR 125**

**DONAZIONI**



INVESTIMENTO SULLA CRESCITA DI COMUNITA' LOCALI E ASSOCIAZIONI



I sei ambiti del  
documento  
programmatico:

**Governance**



**KOLINPHARMA®**  
LEADER TO HEALTH



## NEWS 2024



Nel 2024 Kolinpharma<sup>®</sup> SpA ha ottenuto la certificazione internazionale **B Corp** dall'organizzazione no profit B Lab.

Una certificazione internazionale che garantisce i più alti standard sociali e di performances ambientali.

La certificazione B Corp si è basata anche sulla qualifica di «società benefit» che Kolinpharma<sup>®</sup> aveva ottenuto nel 2021.

Il movimento B Corp include più di 5.000 Società in più di 80 Paesi.

In Italia le B Corp a fine 2024 sono 303.

Novità  
2024



# Governance



## Aggiornamento della procedura di Whistleblowing ex D Lgs 24/2023

Conferma delle certificazioni:

- ISO9001 e 22000
- ISO37001 (Anticorruzione),
- ISO45001 (sicurezza e igiene sul lavoro),
- ISO14001 (sistema di gestione ambientale),
- UNI PdR/125 (pari opportunità)
- ISO30415 (Diversità e inclusione)
- Rating di legalità



### Software segnalazione illeciti per Aziende con MOG 231

**Segnalazioni.net** è lo strumento informatico affidabile e sicuro per la gestione delle segnalazioni di illeciti in azienda.

L'applicativo offre **garanzia di estrema riservatezza** e consente una gestione snella del whistleblowing agli operatori e ai responsabili.

Nel **pieno rispetto della normativa nazionale e delle direttive europee** sul tema, segnalante e responsabile possono accedere alla propria area riservata tramite una piattaforma gestionale sicura e ottimizzata per l'accesso da qualsiasi dispositivo.

L'infrastruttura applicativa è una piattaforma esclusivamente dedicata, sviluppata per soddisfare le più rigide esigenze in fatto di sicurezza e riservatezza, punto essenziale della procedura di whistleblowing. La gestione degli accessi e dei dati avviene infatti nel più rigoroso rispetto del quadro normativo ed è certificata dagli **Standard ISO/IEC 27001** (sistema di gestione delle informazioni) che **garantiscono l'integrità e la riservatezza dei dati trattati**.



## Rating di legalità

L'azienda ha in corso di validità il rating di legalità con il punteggio di:

Il **rating di legalità** è uno strumento introdotto nel 2012 per le imprese italiane, volto alla promozione e all'introduzione di principi di comportamento etico in ambito aziendale, tramite l'assegnazione di un "riconoscimento" - misurato in "stellette" - indicativo del rispetto della **legalità** da parte delle imprese che ne abbiano fatto richiesta e, più in generale, del grado di attenzione riposto nella corretta gestione del proprio business.

E' emesso dall'AGCM dopo una approfondito iter di valutazione. Il punteggio massimo è di tre stellette ed è conseguibile solo per aziende che lavorano con bandi di enti pubblici.



Il rating di legalità è stato rilasciato per la prima volta nel 2020 e rinnovato nel 2022 e nel 2024.

**Novità  
2024**



I sei ambiti dal documento  
programmatico:

# Lavoratori



**KOLINPHARMA®**  
LEADER TO HEALTH



## INSERIMENTO DEI GIOVANI NEL MONDO DEL LAVORO

KOLINPHARMA® ha instaurato fin dall'inizio, rapporti costanti con le Università di Pavia e Milano – Bicocca e Milano Statale. E' continuata la collaborazione con l'Università degli Studi di Milano-Dipartimento Disfeb sia per progetti di R&D che per l'inserimento di neolaureati nelle materie STEM.

## PROMOZIONE DELLE DIVERSITÀ E PARI OPPORTUNITÀ

Oltre alla partecipazione alla direzione scientifica, i vari responsabili di funzione hanno svolto lezione agli studenti. Sono normalmente proposti stage post laurea extracurricolari, o post master.

Nel corso del 2023 sono stati confermati 3 contratti di apprendistato di Ricerca con laureati magistrali in materie scientifiche provenienti dall'Università Milano Bicocca, ora tutti confermati.

E' stato avviato un rapporto con le scuole superiori del territorio per l'alternanza scuola. Nel 2024 3 studenti di Ragioneria dell'Istituto «E. Mattei» di Rho hanno effettuato in azienda il tirocinio curriculare PCTO.



# Parità di genere Diversità e inclusione Gender gap



### Gender gap

Con più del 60% di popolazione aziendale donna, di cui metà anche nei ruoli manageriali, Kolinpharma ha sempre adottato e confermato un'equità retributiva tra generi infatti non vi è differenza di retribuzione fissa e neppure variabile, essendo queste ancorate alla valutazione delle performance e non al sesso.

Nel corso del 2024 l'azienda ha assunto:  
+ 29 **giovani** laureati/e under 35  
di cui 21 **donne**  
+ 2 persone inserite nelle liste delle **categorie protette**  
+ 8 **manager** su 17 sono donne, oltre al Presidente del CdA  
+ Il **62%** degli attuali dipendenti è donna  
+ **età media**: 31 anni

### UNI PdR/125



**ISO 30415:2021**  
Diversity & Inclusion



Per informazioni circa eventuali variazioni intervenute nello stato della certificazione di cui al presente certificato, contattare QUASER CERTIFICAZIONI S.r.l. (telefono 0267479254 - indirizzo e-mail [info@quasercert.com](mailto:info@quasercert.com)) o consultare la banca dati presente sul sito.

## Percorsi di sviluppo professionale

### **Finanziamento di una quota di partecipazione al Master «Product Management»**

di un collaboratore della funzione Marketing nel 2023.



### **Finanziamento di una quota di partecipazione al Master «Executive Master Strategic Corporate Finance»**

**presso la 24ore Business School**

di un collaboratore della funzione Amministrazione.



# Welfare aziendale e New born

Kolinpharma® è un'azienda giovane, con un'età media di 31 anni.

La fase della vita in cui si «mette su famiglia».

Diversi collaboratori hanno acquistato casa, si sono sposati ed è quindi di conseguenza elevato il numero di figli nati in questi anni.

Ogni anno l'azienda è vicina a queste famiglie con un «bonus bebè»

Ai 5 collaboratori che sono diventati genitori per la prima volta nel 2024 l'azienda ha riconosciuto un bonus per i neonati nella modalità del welfare aziendale.



Con l'obiettivo di aumentare la sicurezza finanziaria, è continuata anche nel 2024 l'iniziativa di **welfare** con cui sono stati offerti servizi aggiuntivi esentasse ai dipendenti nel dicembre 2024 Ex art. 51 e art. 100 del TUIR.



I sei ambiti dal documento  
programmatico:

**Comunità**



**KOLINPHARMA®**  
LEADER TO HEALTH



## Attenzione Sociale

Contributo all'ospedale pediatrico Meyer di Firenze

Contributo benefico alle associazione Sindrome Premestruale e Sindrome Fibromialgica

<p><b>Cosa fa ITA-PMS</b> </p> <p><b>Sensibilizzazione e Divulgazione</b></p> <p>Pagina e Gruppo Facebook</p> <p>Gruppo di Supporto Psicologico</p> <p>Supporto alle donne e ai familiari</p> <p>Raccomandazioni di Gestione con Comitato scientifico</p> <p>Ambulatorio dedicato</p> <p>Aprile, mese della consapevolezza DDPM</p> <p>Collaborazioni universitarie / Tesi di Laurea</p>	 <p><b>ASSOCIATI E SOSTIENICI!</b></p> <p><a href="http://www.itapms.org">www.itapms.org</a></p> <p><a href="mailto:itapmsorg@gmail.com">itapmsorg@gmail.com</a></p> <p><a href="https://www.facebook.com/itapmsorg">www.facebook.com/itapmsorg</a></p> <p><a href="https://www.facebook.com/groups/569328226920279">www.facebook.com/groups/569328226920279</a></p>	 <p>ITA-PMS Associazione Nazionale Sindrome Premestruale e Disturbo Disforico Premestruale</p> <p><b>Accendiamo una luce sui Disturbi premenstruali SPM / DDPM</b></p> 
---	---	---

Natale 2023

# GRAZIE

KOLINPHARMA

Per aver sostenuto la Fondazione Meyer

La tua donazione è una nuova cura, la migliore tecnologia, un sorriso in più.



Fondazione Ospedale Pediatrico Meyer 

# Maratona Meyer

Relazione d'Impatto 2024



## Corriamo insieme la Milano Marathon per la Fondazione dell'Ospedale Pediatrico Meyer!!

- **Quando:** Domenica 7 aprile 2024
- **Dove:** Milano, partenza e arrivo in Duomo.
- **Team aziendale: ogni team è composto da 4 persone**, con l'obiettivo di percorrere insieme 42 Km in staffetta (ognuno corre una frazione di gara fra i 6,1 e i 13,89 Km.) e raccogliere fondi per la terapia del sorriso nell'Ospedale Meyer.
- **Il contributo per singola squadra:** è pari a 500€ e viene gentilmente coperto da Kolinpharma. Ognuno di noi è libero estendere il contributo solidale facendo la propria donazione sulla pagina Fondazione Meyer sul portale di crowdfunding retedeldono.it.
- **Ogni team avrà:** pacco gara Milano Marathon con il pettorale, t-shirt personalizzata con logo aziendale, ristoro finale al gazebo della Fondazione Meyer, foto e "pacco gara Meyer"



KOLINPHARMA e MILANO MARATHON 2024

**DIPLOMA**

07/04/2024 - Milano  
Relay  
**Wizz Air Milano Marathon**

Numero di gara  
**3176**

Tempo ufficiale  
**4:54:16**

Real time  
**4:54:16**

**KIP RUN**

**ENDU**  
www.endu.net

KOLINPHARMA S.p.A.

**KOLINPHARMA**  
LEADER TO HEALTH

**RELAY MARATHON**

07 APRILE 2024

Saremo presenti alla Staffetta solidale della Milano Marathon!

#RUNFORMEYER

#RUN FOR MEYER

## KIP Christmas

Questo Natale, abbiamo scelto di donare sorrisi: la dolcezza di questi cioccolatini si unisce al sostegno per i bambini ed adolescenti, di Fondazione Dynamo Camp, affetti da patologie gravi o croniche, disturbo del neurosviluppo o condizioni di disabilità.

Insieme, rendiamo il mondo un po' più solidale.



KOLINPHARMA<sup>®</sup>  
LEADER TO HEALTH



Dynamo Camp  
Right to happiness

Novità  
2024

## NATALE CON DYNAMO CAMP

Insieme, proteggiamo il Diritto alla Felicità... tutto l'anno, anche a Natale!

NATALE 2024



< 1 / 4 >



A Dynamo Camp **offriamo gratuitamente attività di Terapia Ricreativa**

**Dynamo<sup>®</sup>**, per periodi di vacanza e svago, a minori affetti da patologie gravi o croniche, disturbi del neurosviluppo o condizioni di disabilità. Promuoviamo la loro autostima e miglioriamo la qualità della loro vita, accogliendoli in un ambiente caloroso, umano e protetto.

Garantiamo l'assistenza medica necessaria e un contesto in cui socializzare e sperimentare focalizzandosi sulle proprie capacità e non sulle disabilità dovute alle patologie.

79.065

Totale dei bambini e delle famiglie coinvolti a Dynamo Camp

43.662

Bambini raggiunti fuori dal Camp

74

Patologie gravi o croniche trattate con la Terapia Ricreativa al Camp



I sei ambiti dal documento  
programmatico:

# Ambiente



**KOLINPHARMA®**  
LEADER TO HEALTH



# Ambiente



+ 500 alberi piantumati in India. Continua la crescita delle Foresta Kolinpharma® che oggi conta 2.000 alberi Compensate 18,1 tonnellate di CO2/anno

Il 100% della carta usata per i packaging è FSC e partecipazione alla Forest Week

0 bottiglie di plastica in sede: obiettivo plastic free: utilizzo di borracce in acciaio e di depuratore dell'acqua anziché di bottiglie in plastica

Aumento parco auto aziendale (Euro 6) di minor impatto di CO2 rispetto alle auto private

Il partner di logistica ha conseguito la certificazione di «sustainable logistics»  
Il partner per la stampa ha incrementato l'utilizzo di energie alternative e di riduzione di consumo dell'acqua



Piano di divulgazione sui canali social di post appositamente creati per questa occasione



# Certificazioni d'azienda ISO 14001 – la sensibilizzazione dei fornitori strategici

## INFORMATIVA AMBIENTALE

**KOLINPHARMA**® **SPA** considera di primaria importanza il soddisfacimento dei clienti, il miglioramento della qualità dei prodotti offerti e delle proprie prestazioni ambientali, tenendo nella dovuta considerazione gli aspetti di continuità e sicurezza, di efficacia ed efficienza dei servizi, nonché dei miglioramenti possibili grazie alla continua evoluzione tecnologica.

Per questo motivo **KOLINPHARMA**® **SPA** ha adottato un proprio Sistema di Gestione per l'Ambiente, in ottemperanza alle norme ISO 14001:2015.

Tale norma internazionale di gestione ambientale ha lo scopo di fornire alle organizzazioni i fondamenti di un sistema efficace di gestione ambientale che, integrati con le altre esigenze di gestione, aiutino le organizzazioni a raggiungere i loro obiettivi ambientali ed economici.

In particolare, tale sistema mira fundamentalmente a raggiungere e dimostrare un buon livello di comportamento nei confronti dell'ambiente attraverso:

- L'adozione di una politica ambientale;
- Analisi del contesto aziendale, individuando quelli che sono i fattori esterni/interni e le parti interessate rilevanti per il proprio operato, andando a definire azioni per il miglioramento continuo;
- La costituzione di obiettivi, traguardi, programmi di salvaguardia ambientale
- Il controllo dell'impatto delle attività, prodotti e servizi sull'ambiente nonché il controllo sulle strutture organizzative, metodologie e risorse per garantire un'ottima qualità del prodotto offerto.



**CERTIFICA IL  
SISTEMA DI  
GESTIONE  
AMBIENTALE DI  
UN'AZIENDA**

# LA FORESTA KOLINPHARMA®

## OBIETTIVO «0»

Vogliamo arrivare entro il 2030 a compensare totalmente la CO2 prodotta dalle auto aziendali così da azzerare la nostra carbon footprint

## PERCHE' L'INDIA

L'India è lo Stato da cui Kolinpharma trae numerose materie prime; inoltre in India esistono specie arboree che garantiscono una quantità interessante di assorbimento di CO2

## RIFORESTAZIONE

L'azienda ha scelto di piantumare 2.000 alberi in India come prima iniziativa di compensazione parziale della CO2 prodotta

## RIFORESTAZIONE

L'azienda è arrivata a piantumare **2.000 alberi** in India come prima iniziativa di compensazione parziale della CO2 prodotta

## QUANTA CO2 VIENE ASSORBITA

Ogni albero assorbe circa 20 lb all'anno di CO2, quindi con 2.000 alberi stimiamo di compensare 20.000 lb l'anno pari a 18.140 kg

**2.000 ALBERI  
=  
18 TON DI  
CO2/ANNO**

## NON SOLO CO2

Il progetto prevede che con la piantumazione l'associazione aiuti la comunità locale nella promozione della salute, dell'istruzione e del lavoro



## KOLINPHARMA SPA



**DONATED \$500 IN SUPPORT OF  
ONE TREE PLANTED**

This certificate recognizes your essential role in the restoration and conservation of forests worldwide.

Your support contributes to revitalizing ecosystems and ensuring a healthier, greener planet. Each tree planted is a step forward, rooted in hope and growing toward a future where nature thrives.

*Harry P. Lynch*

**Harry P. Lynch**  
PRESIDENT & CEO

**December 19, 2024**

**Date**  
YOU MADE AN IMPACT

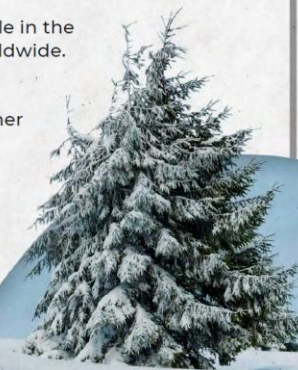

# KOLINPHARMA® AZIENDA PLASTIC FREE

LA **PLASTICA** E' UNO DEI MATERIALI CHE PER LA SUA PRODUZIONE ED IL SUO RICICLO CONSUMA ENERGIE E RISORSE VITALI PER IL PIANETA, OLTRE AD INQUINARE A LUNGO SE DISPERSO NELL'AMBIENTE.

PER EVITARE L'USO DI BOTTIGLIE IN PLASTICA, SIA IN SEDE CHE PER IL PERSONALE SUL CAMPO, FAVORENDO ANCHE IL MANTENIMENTO DELLA TEMPERATURA, ECCO LA **BORRACCIA KOLINPHARMA®**



**L'ACQUA E' UN BENE COSI' PREZIOSO DA ESSERE STATO DEFINITO «ORO BLU».** L'ACQUA E' LA FONTE DI VITA PER OGNI SPECIE ANIMALE E VEGETALE ED IN PRIMIS PER L'ESSERE UMANO.



## EROGATORE ACQUA DEPURATA PER KOLINPHARMA®

L'azienda si è dotata di un depuratore a servizio di tutti i collaboratori ed i visitatori.

Il suo utilizzo insieme alle borracce

**Ha azzerato l'uso di bottigliette di plastica** per una quantità di circa 600 bottiglie al mese.

Partner è l'azienda **è una società Benefit** essa stessa per valorizzare la filiera



# La Forest Week di FSC

Dal 21 al 27 settembre 2024 Kolinpharma ha partecipato Alla campagna social mondiale «FSC Forest week» per la sensibilizzazione sul riciclo della carta, sull'uso consapevole della stessa e la salvaguardia delle foreste.



TRUST THE TREE

☐ Piano di divulgazione sui canali social di post appositamente creati per questa occasione

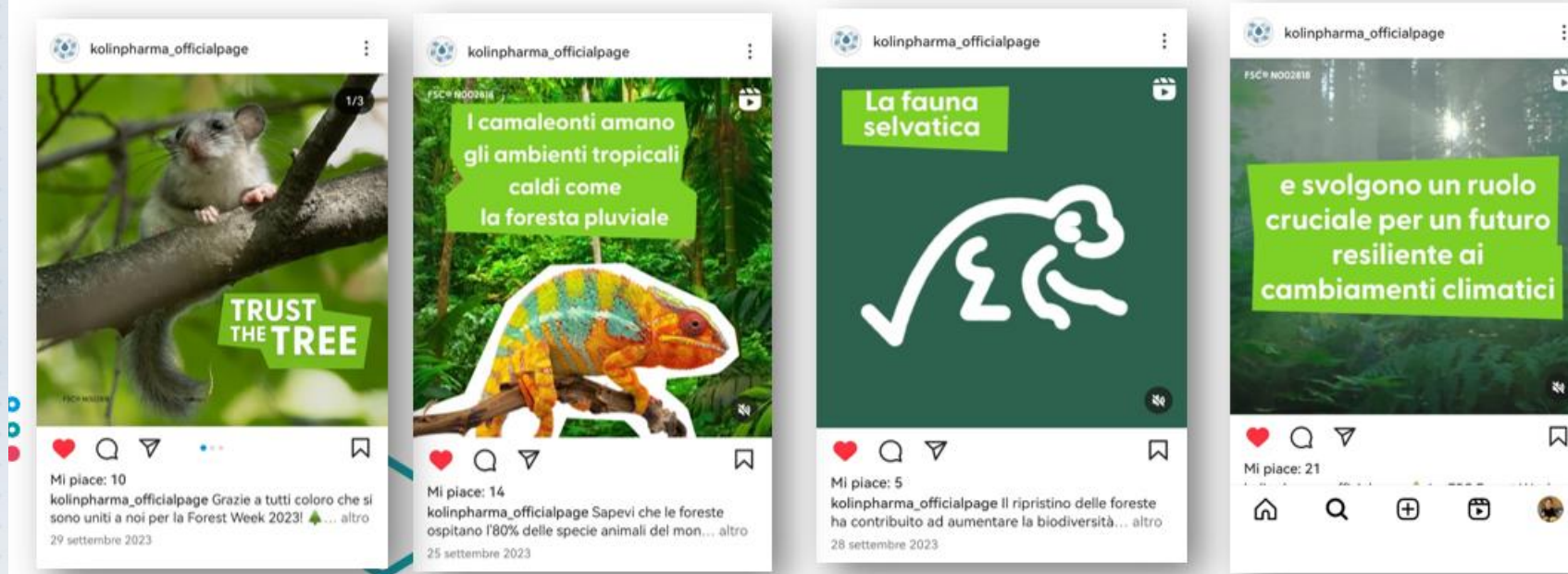

## Penna ecologica brandizzata KOLINPHARMA®

- Penna a sfera ecologica prodotta in alluminio riciclato.



Novità  
2024



Certificato a vita

generated: 2025-02-03

PRINTRELEAF CON LA PRESENTE LO CERTIFICA

## KOLINPHARMA SPA

ha compensato l'equivalente di 16.666 pagine standard totali di consumo di carta da  
rimboschimento 2,00 alberi standard da quando si è uniti a PrintReleaf Exchange su 2021-02-01

ACCOUNT ID **ACT\_E3952931B8F0**

DATA DI ISCRIZIONE **2021-02-01**

PAGINE STANDARD **16.666**

ALBERI STANDARD **2,00**

Novità  
2024



**Hel stampato. Abbiamo piantato.**

SGS International, azienda leader a livello mondiale per Ispezione, verifica, collaudo e certificazione, certifica i nostri Global Forestry Partners e conduce audit sul campo attraverso la nostra rete di progetti per verificare il 100% della sopravvivenza netta delle nostre foreste.

[www.printreleaf.com](http://www.printreleaf.com)

Software costruito a Denver, in Colorado. Alberi piantati in tutto il mondo

I sei ambiti dal documento  
programmatico:

**Cienti**



**KOLINPHARMA®**  
LEADER TO HEALTH



Allo scopo di tutelare la salute di tutti i pazienti, la società ha deciso di adottare alcune misure:

## TAMPER EVIDENT

A tutela di tutta la popolazione, KOLINPHARMA® ha deciso di adottare degli astucci dotati di Tamper Evident. Attraverso un sistema brevettato dell'azienda IGB di cartotecnica, una puntina in rilievo in corrispondenza delle due aperture, permette di capire sin dal primo sguardo se la confezione è stata aperta o manomessa. Questo aspetto è molto rilevante in quanto, da indagini svolte dagli organi preposti, in Italia vi è un'alta percentuale di manomissione e di contraffazione di farmaci.



## BRILLE

Per quanto concerne l'attenzione al sociale, KOLINPHARMA® si è posta un grande impegno, ovvero cercare di essere vicina anche ai ciechi e agli ipovedenti. Tutti i caratteri in segno grafico - Braille - dei prodotti sono stati sottoposti al controllo e alla verifica dell'Unione Italiana Ciechi che ha certificato la correttezza e la qualità tattile dei testi. Oltre al nome del prodotto, vengono anche riportati la data di scadenza, il numero delle unità presenti per confezione e il QR CODE. Se da un lato ciò per l'azienda comporta una spesa, dall'altro permette ad essa di essere vicina ad una categoria di persone che tutti i giorni deve vivere delle sfide. La presenza di tutte queste informazioni in Braille garantisce a questi consumatori una certa indipendenza per quanto riguarda l'assunzione dei integratori alimentari.

“ IL RIGORE  
DELLA  
SCIENZA,  
L'ASCOLTO  
DELLE  
PERSONE ”



# CONSOLIDAMENTO NEL SETTORE NEUROSCIENZE

Sulla base dell'ascolto attivo delle esigenze provenienti dal medico specialista e indirettamente dagli individui interessati, Kolinpharma ha deciso di entrare nel mercato delle malattie neurodegenerative proponendo nel 2023 il primo prodotto della Linea Neuro: **Declinex**<sup>®</sup>, un integratore alimentare che aiuta a prevenire e supporta la terapia contro il declino cognitivo, patologia che interessa una percentuale sempre maggiore della popolazione, dato anche il numero crescente di anziani presenti nella società italiana.

“ **ESIGENZE DIVERSE, LO STESSO RISPETTO** ”



**Novità  
2024**

**KYMAX<sup>®</sup>**: nel mese di Marzo 2024 la società ha presentato al mercato il secondo integratore della linea dedicata alle Neuroscienze. KYMAX<sup>®</sup> è un integratore alimentare unico e innovativo formulato con componenti attivi quali DHA (DHA Origins<sup>®</sup>), estratto secco di Tè verde, titolato in epigallocatechina-gallato, Acido Alfa Lipoico (Matris<sup>®</sup>), Zafferano, vitamina E, prebiotico e probiotico, e vitamine del gruppo B. Negli ultimi decenni, i cambiamenti demografici hanno portato a un progressivo invecchiamento della popolazione globale. KYMAX<sup>®</sup> supporta il normale tono dell'umore e la funzione cerebrale, contribuisce al regolare funzionamento del sistema nervoso e agisce come tonico in caso di stanchezza fisica e mentale. Inoltre, grazie alla presenza di un probiotico, aiuta a mantenere l'equilibrio della flora intestinale. KYMAX<sup>®</sup> è stato formulato dal dipartimento interno di Ricerca e Sviluppo, ed al momento del lancio era già stato concesso il brevetto in Italia.



I sei ambiti dal documento  
programmatico:

Trasparenza



KOLINPHARMA®  
LEADER TO HEALTH



# OBIETTIVI 2025



## Lavoratori

Si **finzierà la partecipazione ad un'altra iniziativa di formazione qualificata** per altri dipendenti.

Programmi di **alternanza scuola – lavoro**: l'azienda avrà ospiti gli studenti dei istituti superiori del territorio per il tirocinio PCTO

Aggiornamento formazione **DAE**

Si farà una formazione tecnica e sulla sostenibilità.

## Governance



L'impegno per il prossimo periodo è **l'aggiornamento ed il miglioramento continuo** in base all'evoluzione interna ed esterna all'azienda.

Si effettuerà l'aggiornamento del **Codice Etico** e del **Regolamento Interno**.

Si valuterà lo standard volontario VSME di EFRAG secondo

Le disposizioni comunitarie.



# OBIETTIVI 2025



## Comunità



A supporto della comunità locale, l'azienda avvierà una fase di **conoscenza e di instaurazione di rapporti positivi con le istituzioni locali**, in particolare il **Comune**, tramite il network locale di Assolombarda, e le **scuole** della città.

Si valuterà un nuovo progetto di beneficenza.



## Ambiente

Si amplierà la foresta **Kolinpharma**<sup>®</sup> con altri 500 alberi in India.

Una particolare attenzione sarà riservata al **monitoraggio e consumo dell'acqua e dell'energia elettrica**.

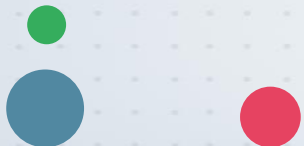

# OBIETTIVI 2025



## Clienti

L'importante capitolo di attenzione ai Clienti, che Kolinpharma® ha già in essere riguardo i consumatori, avrà ulteriori attenzioni verso settori deboli della popolazione come gli anziani, le malattie neurodegenerative, la qualità della vita, il supporto al caregiver e la riduzione dei costi per il SSN tramite la prevenzione.



## Trasparenza

Si aumenterà il **coinvolgimento degli stakeholders** su tematiche ESG tramite una **survey indirizzata ai giovani** under 30 riguardo la percezione della sostenibilità, gli obiettivi desiderati/percepiti e le attese rispetto a quanto dovrebbe fare l'azienda;

La scelta di questo target è dovuta all'ampia rappresentatività del numero dei dipendenti, è distribuito geograficamente in tutta Italia ed è ritenuto indicativo delle aspettative sul futuro (innovazione, percezione).

I risultati contribuiranno ad aggiornare l'analisi di materialità.

L'azienda continuerà a **pubblicare il bilancio di sostenibilità**.



# KOLINPHARMA: Un progresso continuo

“ Al di là delle normative c'è la volontà di offrire il meglio ”



***Grazie dell'attenzione***